

**BYGGETILLADELSE / GODKENDELSE AF BYGGERI / IBRUGTAGNINGSTILLADELSE**

Skemaet skal bruges både ved nybyggeri og ved om/tilbygning i Horsens Kommune. Al byggeri i alle 15 haveforeninger i Horsens administreres fra Januar 2018 af Sydøstjyllands Kreds.

Definition af renovering= Det er når man KUN renoverer dele af huset. Det kan IKKE defineres som en renovering når man skifter en hel eller flere hussider af gangen – sker dette er det en ombygning som byggeteam skal administrere. Sker en renovering af noget hidtil ulovligt byggeri – så skal man så vidt det er muligt sørge for at lovliggøre byggeriet eller søge dispensation hos kommunen.

Haveforeningens Navn: Langmarken 1916

Haveejer: Tor Mammen  
Have nr.: 8

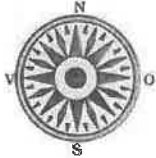

Tegn en skitse med mål af grundplan på huset og placering på grunden. Er det en tilbygning skal eksisterende byggeri markeres / skraveres og indtegnes. Max 50 m<sup>2</sup> i alt. Udleverede byggedetaljer skal overholdes.

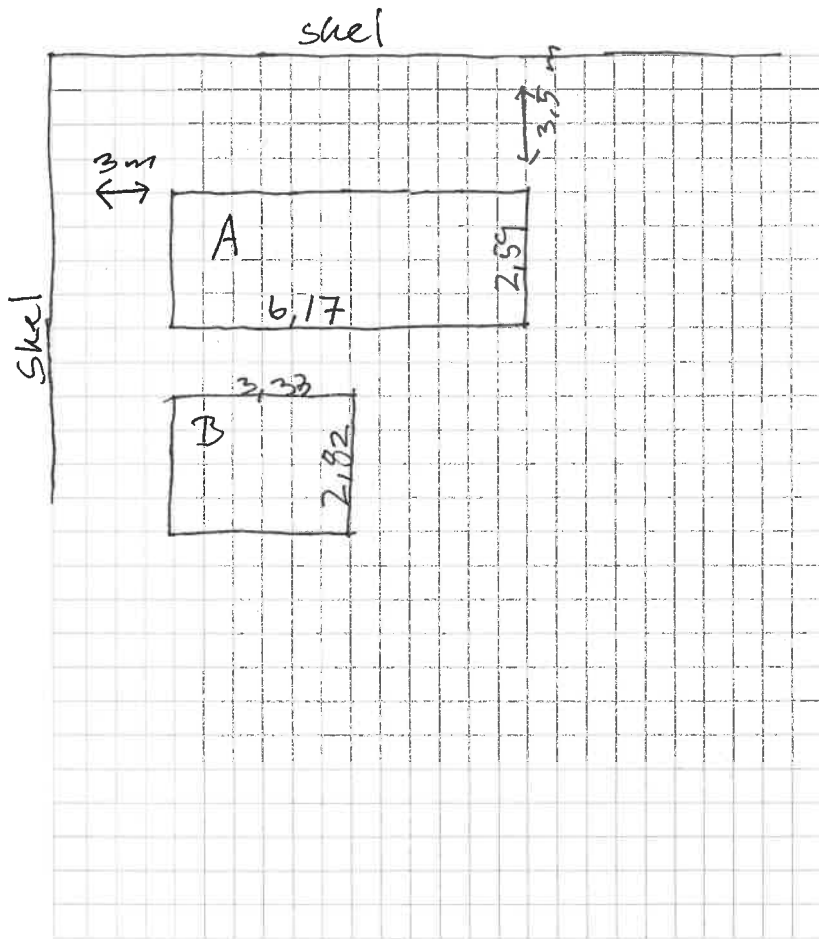

Særlige bemærkninger kan anføres herunder:

A = Ny bygning  
B = gammel bygning - skal rykkes ned  
A = 15,9 m<sup>2</sup>  
B = 9,3 m<sup>2</sup>

Ny bygning:  Tilbygning:  Ombygning:  Overdækket terrasse:

Forventet byggestart dato: 1/6-2022

Forventet byggeslut dato: 1/9 2022 (byggetid i alt højst 2 år)

Underskrift og dato af: Martin Buch 27/4-2022

Formand i egen Haveforening (kun til HF's info/set)

Tor Mammen 23833322  
Navn Bygherre og bygherres tlf. nr. og mail

jegskarmin@live.dk

Afler dette skema udfyldt til Kredsens byggeteam inden byggeri igangsættes og få Kredsens byggetilladelse.

Dato: \_\_\_\_\_ Byggetilladelse godkendt/givet af Kredsens byggeteam: \_\_\_\_\_

Byggeteam og tlf.nr.

Døre og vinduer skitseres på med ca. placering

Facade forside – skitse med mål påført

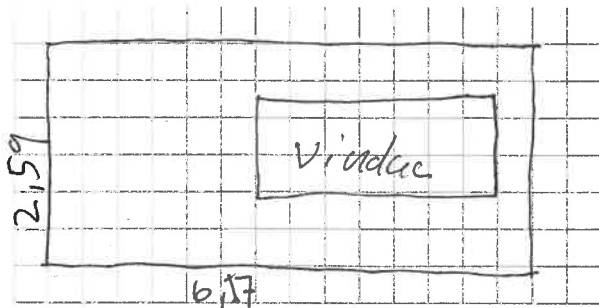

Facade bagside – skitse med mål påført

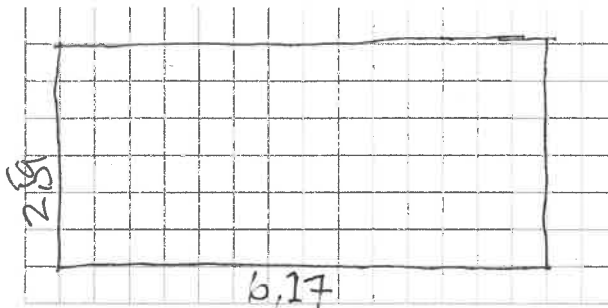

Gavlside 1 – skitse med mål påført

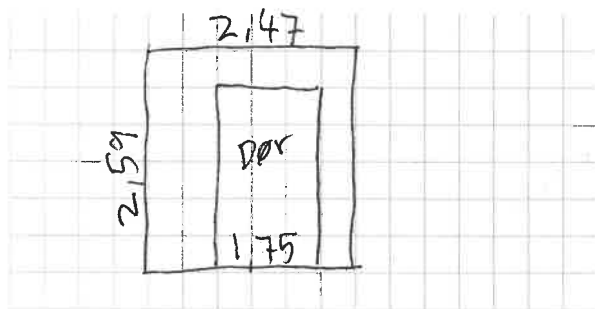

Gavlside 2 – skitse med mål påført

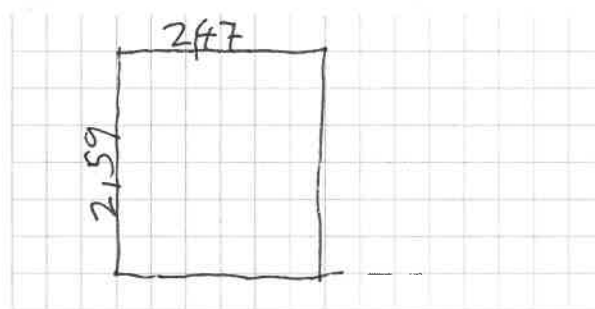

Tagkonstruktion: (sæt kryds)

Fladt tag :

Fladt tag m/hældning :

Tag 25 gr. :

Tag 45 gr. :

Tagbeklædning type : Tag pap

Højde f/terræn til rygning : 3,05

Funderingstype : Punkt fundament

Overdækket terrasse antal m2 : \_\_\_\_\_

Dato: \_\_\_\_\_ Byggeteams check af fundament-placering og størrelse: \_\_\_\_\_  
Byggeteam

Efter endt/færdiggørelse af byggeri skal det godkendes af Kredens byggeteam og ibrugtagningstilladelse gives.

Dato: \_\_\_\_\_ Byggeri godkendt/Ibrugtagning givet : \_\_\_\_\_  
Kredens byggeteam

Byggeansøgning/ibrugtagningstilladelse udskrives/underskrives i 2 ens eksemplarer =  
1 stk. til Kredsen og 1 stk. til haveejer